

TRAÇADO  
ESC.:1/1000

LMS-2  
CAD 1:2  
traço 2,0 m  
espaço 4,0 m

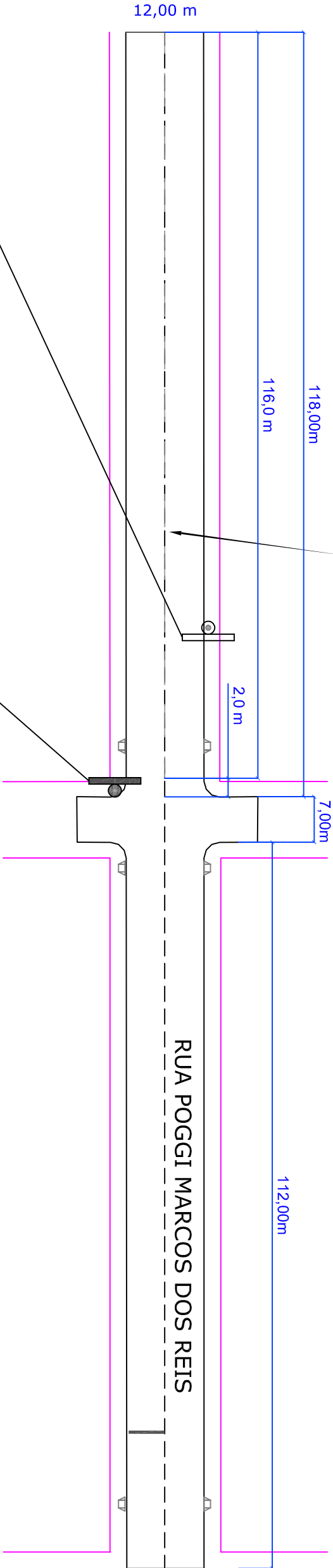

Av. AVELINO MACIEL NETO

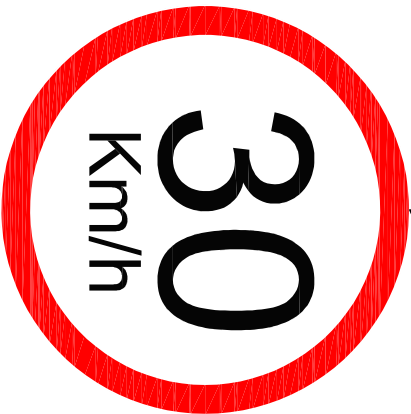

R-19

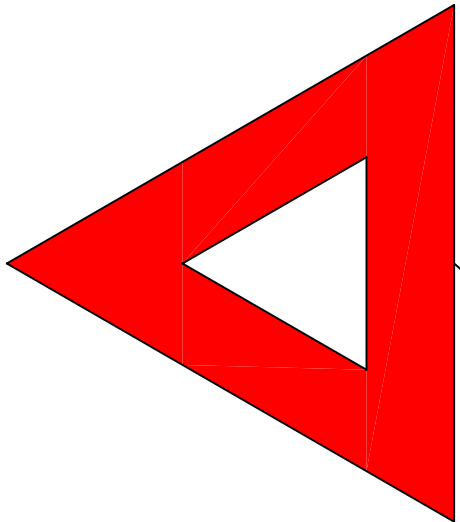

R-2

SUPORTES METÁLICOS

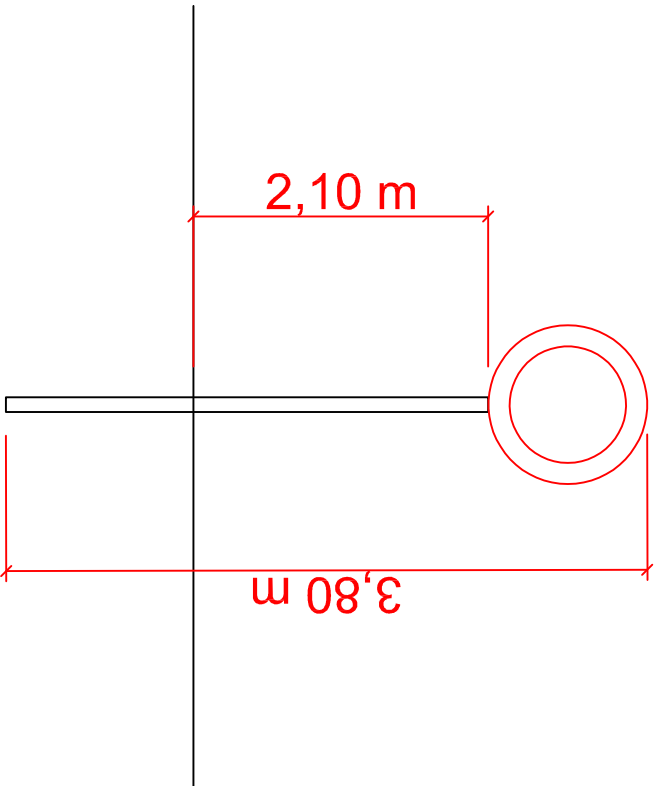

Prefeitura Municipal de Glorinha

Av. Dr. Pompílio Gomes Sobrinho, 23400 - Centro - Glorinha  
Fone: (51) 3487-1020 R 202  
home page: [www.glorinha.rs.gov.br](http://www.glorinha.rs.gov.br)

PAVIMENTAÇÃO DE RUA  
RUA POGGI MARCOS REIS - Lei Municipal 529/2002  
Extensão: 118 m - Área Total: 1.416,0 m²

PROJETO:

VICTOR MARTINS TEIXEIRA  
ENG. CIVIL - CREA 65807/25

PROPRIETÁRIO:

PREFEITURA MUNICIPAL DE GLORINHA  
CNPJ: 19.338.558/0001-37

ASSUNTO:

SINALIZAÇÃO VERTICAL E HORIZONTAL

PRANCHA:

05/08

COTAS:	METROS	DATA:	MAR/2018
ESCALA:	INDICADAS	ÁREA:	1.416,0 m²

SINALIZAÇÃO